COMMITTENTE

RFI RETE FERROVIARIA ITALIANA
GRUPPO FERROVIE DELLO STATO ITALIANE

PROGETTAZIONE E DIREZIONE LAVORI

IFR FIRENZE
GRUPPO FERROVIE DELLO STATO ITALIANE

ITALFERR
GRUPPO FERROVIE DELLO STATO ITALIANE

APPALTATORE

CONSORZIO Florentia

U.O.

PROGETTO ESECUTIVO DI DETTAGLIO

TIPO ELABORATO:
☒ DI DETTAGLIO
☐ DI MODIFICA TECNICA

LINEA FERROVIARIA MILANO – NAPOLI
NODO DI FIRENZE – PENETRAZIONE URBANA LINEA AV
LOTTO 00

PROGRAMMA LAVORI OPERATIVO

	APPALTATORE	VALIDO PER COSTRUZIONE – IL DIRETTORE LAVORI	SCALA
	05/05/23 G. Brunori	(data, timbro e firma)	-

COMMESSA	LOTTO	FASE	ENTE	TIPO DOC.	OPERA/DISCIPLINA	PROGR.	REV.
N F 1 W	0 0	C	Z Z	P H	M D 0 0 0 0	0 0 1	D

Rev.	Descrizione	Redatto	Data	Verificato	Data	Approvato	Data	Autorizzato Data
A	Prima Emissione	G. Clavarino	Data 24/02/23					
B	Seconda Emissione	G. Clavarino	Data 24/03/23					
C	Terza Emissione	G. Clavarino	Data 17/04/23					
D	Quarta Emissione	G. Clavarino	Data 05/05/23					

File NF1W.00.C.ZZ.PH.MD0000.001.D		n. Elab.:

LINEA FERROVIARIA MILANO – NAPOLI

NODO DI FIRENZE – PENETRAZIONE URBANA LINEA AV

PROGRAMMA LAVORI OPERATIVO REV.D

ID	Nome attività	Durata	Inizio	Fine
0	**Passante Ferroviario AV e Nuova Stazione AV del Nodo di Firenze**	**2291 g**	**26/01/23**	**04/05/29**
1	**MILESTONES GENERALI**	**2291 g**	**26/01/23**	**04/05/29**
2	Consegna Lavori	0 g	26/01/23	26/01/23
3	Fine Lavori (Durata Lavori 2291gnc)	0 g	04/05/29	04/05/29
4	**CONSEGNA AREE DI CANTIERE**	**120 g**	**26/01/23**	**25/05/23**
5	Area di cantiere Scavalco	0 g	26/01/23	26/01/23
6	Area di cantiere Circondaria	0 g	26/01/23	26/01/23
7	**Area di cantiere Campo di Marte**	**120 g**	**26/01/23**	**25/05/23**
8	Aree campo di Marte (Parziale)	0 g	26/01/23	26/01/23
9	Area Piazzale conci	0 g	04/04/23	04/04/23
10	Area fascio binari	0 g	15/05/23	15/05/23
11	Area pozzo di lancio TBM (si veda OdS 0036)	0 g	25/05/23	25/05/23
12	Campo base Rovezzano	0 g	26/01/23	26/01/23
13	Area di cantiere Santa Barbara	0 g	26/01/23	26/01/23
14	**CONSEGNA AREE DI COMPETENZA COMUNALE**	**823 g**	**30/01/23**	**01/05/25**
15	Area ex-Ataf, via Pacinotti	0 g	26/03/23	26/03/23
16	**Aree Fortezza da Basso**	**29 g**	**30/01/23**	**28/02/23**
17	Area Fortezza 1	0 g	30/01/23	30/01/23
18	Area Fortezza 2	0 g	30/01/23	30/01/23
19	Area Fortezza 3	0 g	28/02/23	28/02/23
20	Area Fortezza 4	0 g	28/02/23	28/02/23
21	Area via delle Ghiacciaie	0 g	17/03/23	17/03/23
22	Area via Cittadella	0 g	17/03/23	17/03/23
23	Area Viale Redi 2 (edificio uffici RFI)	0 g	17/03/23	17/03/23
24	Area Pozzo raccolta e smaltimento acque di galleria (Fortezza 1)	0 g	17/03/23	17/03/23
25	Area scuola Ottone Rosai	0 g	01/04/23	01/04/23
26	Area via Cosseria (by pass Mugnone)	0 g	17/07/24	17/07/24
27	Area Fosso di Quarto (Via Lorenzini)	0 g	01/05/25	01/05/25
28	**ATTIVITÀ PROPEDEUTICHE**	**2111 g**	**26/01/23**	**05/11/28**
29	**VOLTURA CONTRATTI E UTENZE**	**120 g**	**26/01/23**	**25/05/23**
30	Subentro ai contratti delle utenze e autorizzazioni	120 g	26/01/23	25/05/23
31	**APPROVVIGGIONAMENTI E AFFIDAMENTI**	**2111 g**	**26/01/23**	**05/11/28**
32	**TBM**	**390 g**	**26/01/23**	**19/02/24**
33	Fornitura TBM	390 g	26/01/23	19/02/24
34	**PRODUZIONE CONCI GALLERIE TBM**	**1160 g**	**26/01/23**	**30/03/26**
35	Selezione fornitore	30 g	26/01/23	24/02/23
36	Qualifica impianto e avvio produzione	90 g	25/02/23	25/05/23
37	Start up impianto di produzione conci	30 g	26/05/23	24/06/23
38	Produzione conci a regime	1010 g	25/06/23	30/03/26
39	**AFFIDAMENTI E SUBAPPALTI**	**210 g**	**26/01/23**	**23/08/23**
40	**Affidamenti e subappalti opere civili**	**210 g**	**26/01/23**	**23/08/23**
41	Affidamento esecuzione pali	75 g	26/01/23	10/04/23
42	Affidamento movimenti terra	80 g	26/01/23	15/04/23
43	Affidamenti opere in CA	210 g	26/01/23	23/08/23
44	Affidamenti opere in carpenteria metallica	210 g	26/01/23	23/08/23
45	Affidamento opere di consolidamento	90 g	26/01/23	25/04/23
46	Affidamento opere a S.Barbara	102 g	26/01/23	07/05/23
47	Affidamento opere GN e scavo pozzo nord	126 g	26/01/23	31/05/23
48	**Qualifica materiali per inizio opere prioritarie**	**150 g**	**26/01/23**	**24/06/23**
49	Qualifica conglomerato cementizio	150 g	26/01/23	24/06/23
50	Qualifica acciaio in barre del tipo B450C, gabbie per pali, rete elettrosaldata, ecc.	150 g	26/01/23	24/06/23
51	**MATERIALI DI FORNITURA RFI**	**1054 g**	**18/12/25**	**05/11/28**
52	CAMPO DI MARTE – FASE 1: Rotaie, paraurti, cassette di manovra, scambi	180 g	18/12/25	15/06/26
53	CAMPO DI MARTE – FASE 2: Rotaie, paraurti, cassette di manovra, scambi, intersezioni	180 g	15/08/27	10/02/28
54	CAMPO DI MARTE – FASE 3: Rotaie, paraurti, cassette di manovra, scambi	180 g	27/01/28	24/07/28
55	ARMAMENTO GALLERIA – FASE 1: Rotaie	180 g	18/09/27	15/03/28
56	ARMAMENTO GALLERIA – FASE 2: Rotaie	180 g	07/12/27	03/06/28

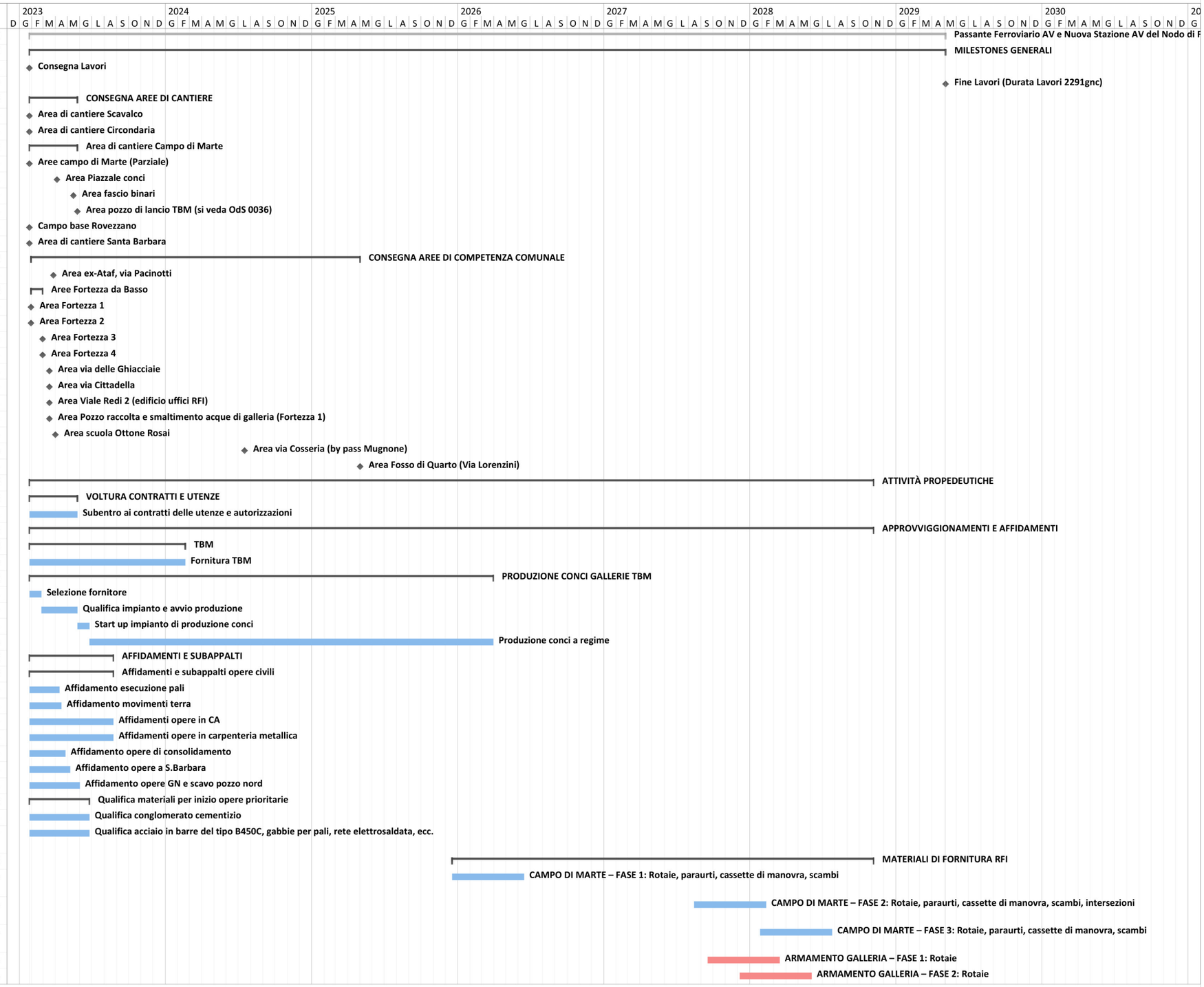

File: NF1W.00.C.ZZ.PH.MD0000.001.D-PLO.mpp
Data: 04/05/23

Attività | Divisione | Cardine | Riepilogo | Riepilogo progetto | Critica | Divisione critica | Avanzamento